ВНИМАНИЕ! ГРУППЫ СМЕРТИ!

«Синий кит», «f57», «Тихий дом», «Разбуди меня в 4.20» и тд

КАК ВОВРЕМЯ ЗАМЕТИТЬ, ЧТО ВАШ РЕБЕНОК ПОПАЛ В «ПЛОХУЮ» ИНТЕРНЕТ-КОМПАНИЮ

1. Ребенок резко становится послушным, но «отрешенным» от реальной жизни и начинает соглашаться со всем, что ему говорят.
2. У него меняется режим дня и проявляется завидная пунктуальность в его соблюдении. Особенно если за компьютер ребенок садится в одно и то же время (невзирая ни на что).
3. Подросток вялый и постоянно не высыпается.
4. У подростка наблюдаются активные постоянно повторяющиеся рисунки (рисунки бабочек, китов и т.д.) Это символика суицидальных групп. Недобрый знак, если в рисунках есть цифры — 57, 58, названия групп в «ВК», подталкивающих к суициду, или 50 — название книги «50 дней до моего самоубийства».
5. Всевозможные увечья на теле (царапины, надрезы).

УВАЖАЕМЫЕ РОДИТЕЛИ, ПОМНИТЕ!

.

Нельзя изолировать детей от интернета, но сделать его посещение менее безопасным в ваших силах! Главное-**это любовь, внимание, забота, близкие и доверительные отношения в семье!!**

Адрес ОУ: 393378 Тамбовская область, Кирсановский район, с.Б.Уваровщина д.1 а

МБОУ «Уваровщинская сош» Кирсановского района Тамбовской области

МОП «ПОДРОСТОК И ОБЩЕСТВО»

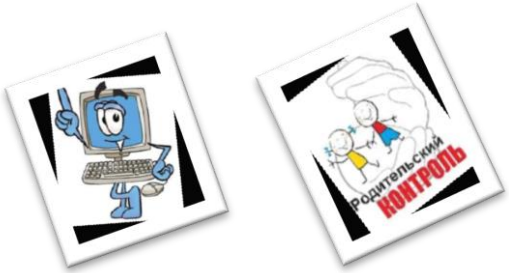

БЕЗОПАСНОСТЬ ДЕТЕЙ И ПОДРОСТКОВ В СЕТИ ИНТЕРНЕТ

БУКЛЕТ ДЛЯ РОДИТЕЛЕЙ

Составитель:
педагог-психолог
И.А.Эктова

Кирсановский район, 2017

РОДИТЕЛЬСКИЙ КОНТРОЛЬ

Родительский контроль - это комплекс правил и мер по предотвращению негативного воздействия сети Интернет и компьютера на ребенка.

ПРОГРАММЫ РОДИТЕЛЬСКОГО КОНТРОЛЯ

Одна из основных задач приложений – создание фильтра web-сайтов: на одни страницы заходить можно, на другие – нельзя. Обычно предлагается следующие варианты ограничений:

- приложение работает с базой данных, где содержатся сайты для взрослых. Желательно, чтобы список регулярно обновлялся через интернет, иначе появление новых ресурсов быстро сделает защиту неактуальной. Можно расширять черный список сайтов на свое усмотрение.
- воздание белого списка. Ребенок может посещать только те web-сайты, которые ему разрешили родители.
- фильтрация сайтов по их содержимому.

Вы задаете набор ключевых слов, и если что-либо из их списка обнаруживается на web - странице, то она не открывается.

НАИБОЛЕЕ ПОПУЛЯРНЫЕ ПРОГРАММЫ РОДИТЕЛЬСКОГО КОНТРОЛЯ:

Интернет Цензор
http://www.icensor.ru/
Dr.Web
http://products.drweb.com/
Родительский контроль Kaspersky
http://www.kaspersky.ru/
Trend Micro *http://www.trendmicro.com.ru/*
Avira *http //www.avira.com/ru/index*
ChildWebGuardian *http:// .childwebguardian.ru/*
SkyDNS *http://www.skydns.ru/*

КАК ЗАЩИТИТЬ ДЕТЕЙ И ПОДРОСТКОВ ОТ ИНТЕРНЕТ-ЗАВИСИМОСТИ:

По мнению специалистов разных стран для этого необходимо:

- *Уделять ему как можно больше внимания.*

Дети, окруженные родительской заботой и вниманием, не станут искать утешения в уничтожении монстров, поскольку не будут чувствовать себя одинокими.

- *Приобщать к культуре и спорту, что он не стремился заполнить свободное время компьютерными играми.*

Если у ребенка не останется времени на компьютерные игры, то и зависимости взяться будет неоткуда.

- *Не сердиться на ребенка за увлечение играми и ни в коем случае не запрещать их. Исключение составляют игры с насилием и жестокостью.*

Детская психология такова – чем больше нельзя, тем больше хочется.

- *Необходимо объяснить ребенку различия игры и реальности.*

Помогите своему ребенку найти общий язык со сверстниками, и он предпочтет поиграть во дворе, нежели играть в одиночестве.

- *Занять его чем-то кроме компьютера.*

Какое-нибудь хобби ребенку обязательно придется по вкусу, и он станет меньше времени проводить за компьютером.

- *Ребенку обязательно нужно чувствовать вашу любовь и заботу, быть уверенным, что его поймут и поддержат.*

ПРАВИЛА ПОЛЕЗНОГО И БЕЗОПАСНОГО ИНТЕРНЕТА ДЛЯ РОДИТЕЛЕЙ

- ✓ Установите на компьютер специальные антивирусные программы и настройки безопасности, которые помогут блокировать негативный контент.

- ✓ Доверительные отношения с ребенком позволят вам быть в курсе, с какой информацией он сталкивается в Сети.

Объясните детям, что необходимо проверять информацию, полученную в Интернете, а при общении с другими пользователями быть дружелюбными.

- ✓ Научите детей правильно реагировать на обидные слова или действия в Интернете: не стоит общаться с агрессивно настроенными пользователями. Убедитесь, что оскорбления из Сети не перешли в реальную жизнь ребенка.

- ✓ Расскажите ребенку об опасности встречи с незнакомыми людьми, с которыми он может познакомиться в Интернете: на встречу в реальной жизни обязательно нужно взять с собой взрослых.
- ✓ Никогда не открывайте вложения, присланные с подозрительных и неизвестных вам адресов - научите этому ребенка!
- ✓ Объясните ребенку, что нельзя разглашать в Интернете информацию личного характера: имя, адрес, телефон и т.п.

Проинформируйте ребенка о самых распространенных методах мошенничества в сети.

- ✓ Убедитесь в безопасности сайта, на котором вы или ваш ребенок планируете совершить покупку.